



まだまだ続く 秋のイベント情報!



登録団体
多数参加

★ つむぎ市

(下戸田地区5商店会合同企画)

ワークショップ ミニ・ミニコンサート
雑貨販売 フードブース等

日 時: 11月 6日(日)
時 間: 10:00~16:00
場 所: 氷川公園・中町公民館



● とだ市民吹奏楽団 第8回定期演奏会 「ぼのぼのコンサート 2016」

日 時: 11月13日(日)
時 間: 開場13:00 開演13:30
場 所: 戸田市文化会館ホール
入場無料



● 戸田市合唱祭

日 時: 11月27日(日)
時 間: 開場12:30 開演13:00(予定)
場 所: 戸田市文化会館ホール



★ Toda ママフェスタ in 川岸倉庫

日 時: 11月13日(日)
時 間: 10:00~15:00
場 所: 川岸倉庫(戸田公園近く)



● 上戸田商店会 イルミネーション点灯式

日 時: 11月26日(土)
時 間: 12:00~点灯式は夕方から
場 所: 戸田市文化会館南側駐車場

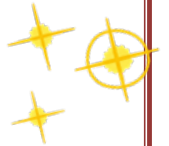

● 戸田市文化祭 華道連盟 いけばな展

日 時: 11月19日(土)・20日(日)
時 間: 10:00~17:00
場 所: 戸田市文化会館2階 展示室



● 戸田収穫祭

日 時: 11月26日(土)
時 間: 10:00~14:00
場 所: 戸田市役所駐車場



(発行)

戸田市ボランティア・市民活動支援センター “TOMATO”
住 所: 戸田市上戸田1-18-1
TEL: 048-441-4444
FAX: 048-441-4451

<11月の休館日のお知らせ>

11月 2日(水)
11月16日(水)
11月30日(水)

新規登録団体紹介

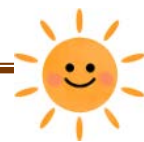

☆ 傾聴ボランティア 結 (登録No.240)

高齢者・障害者施設にて、傾聴活動を行っています。また、ボランティアが必要とされる活動に対する支援・協力等も行います。

☆ NPO 法人 Learning for All (登録No.241)

様々な困難を抱える子どもたちに対して、選抜・トレーニングを受けた大学生ボランティアをマッチングする学習支援教室の設置、運営を主に行っています。

☆ MUSIC meets SWEETS (登録No.242)

音楽・絵本・飲食・アロマ等を使ったイベントを通して、地域の人々や親子の繋がりを深め、共に楽しめる子育て環境を作ることを目指しています。

☆ にじとも (登録No.243)

子どもの発達を促すための関わり遊びと運動の教室、親同士の交流会、季節のイベント、就学・療育・子育ての相談会を行い、親子のいきいきとした成長を目指しています。

お知らせ

市民活動団体向け専門講座
カフェ・コミュニケーション
～居心地の良いコミュニティ作り～

日時：H28年12月3日・4日
15:00～17:00 (両日)

場所：戸田市ボランティア・
市民活動支援センター

講師：戸田日和の会 大澤 有理 氏

参加費：100円 (レジュメ代)

第4回登録団体交流会「トマカフェ」

～あなたの団体の“お悩み”

ちょうだいします!～

日時：H28年11月19日(土)
13:30～15:00

場所：戸田市ボランティア・
市民活動支援センター

参加費：無料

◎来館者数&アクセスランキング ご利用ありがとうございます。

センター来館者数
9月来館者数 **880名**

TOMATOホームページアクセス解析 (9/1～9/30)
☆総アクセス数 3,993件
《 アクセスランキング TOP6 》
1位 ブログ最新記事
2位 ボランティア募集一覧
3位 カレンダー
4位 団体検索
5位 センター登録団体一覧
6位 トマピー情報



トマピーからお願い ～求む!!使用済み切手～

TOMATOでは、受付カウンター左側に使用済み切手の回収箱を設置しているよ。登録団体「里いもの会」の皆さんが、回収された切手を、福祉施設へ送るため整理しています。消印を含めて、大きく切り取ってね。



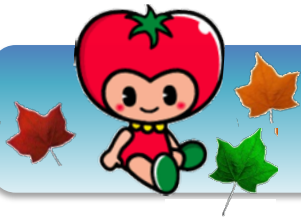

11月の補助金・助成金



(公社) 日本フィランソロピー協会

創立20周年記念 東京海上日動あんしん生命 給付型奨学金制度

大学等への進学を諦めないために、奨学金の給付を行うことを目的に設置した制度。

◆申請資格

- ・ 疾病により保護者を失った遺児で、経済的理由により支援を必要とし、高等学校等から大学等への進学希望がある方
- ・ 応募時における前年度の年間世帯収入金額が、指定の条件を超えない方
(※詳細は下記 URL 参照)

◆給付額 ⇒ 年間 30万円 ◆募集人数 ⇒ 50名

◆応募締め切り ⇒ 平成28年11月30日 (※消印有効)

◆応募、問い合わせ先 ⇒ 公益社団法人 日本フィランソロピー協会

〒100-0004 東京都千代田区大手町2-2-1 新大手町ビル244区

TEL : 03-5205-7580

URL : <https://genki365.net/gnkt01/pub/sheet.php?id=132060>

公益財団法人ヤマト福祉財団平成29年度福祉助成金募集

ヤマト福祉財団は、福祉施設の方々へのお手伝いとして、「経済的自立力」向上のため新規事業の立上げや生産性向上に必要な設備や機器の購入を支援する助成金事業を行っています。

- 1・障がい者給料増額支援助成金 ※助成金額 定額500万円
- 2・ステップアップ助成金 ※助成金額 上限200万円
- 3・障がい者福祉助成金 ※助成総額 500万円 1件あたり最大100万円
※詳細は下記 URL をご覧ください。

◆応募締め切り ⇒ 11月30日 ※当日消印有効

◆問合せ・申請書送付先

公益財団法人ヤマト福祉財団 助成金事務局あて

〒104-0061 東京都中央区銀座2-12-18 ヤマト銀座ビル7階

TEL : 03-3248-0691

URL : <https://genki365.net/gnkt01/pub/sheet.php?id=131900>



★その他、『三菱 UFJ 信託地域文化財団 平成29年度助成 (締め切り 11/30)』など、TOMATO ホームページでご紹介しています。是非ご覧ください。

URL : <http://genki365.net/gnkt01/pub/sheet.php?id=131901>



ピックアップ・11月の団体紹介



今月は「障がい者」に関わる団体よりピックアップ!

戸田市点訳グループ「きつつき」

◀ 団体紹介 ▶

昭和53年、当時の大学生を中心に点字サークルを結成、のちに戸田市点訳グループ「きつつき」として設立した。点字を書くときの音、書く動作が鳥の「きつつき」を思わせることからグループ名と決めた。(※現在の会員数は18名)

🌱 活動内容

- 視覚障害者に向けて点字書の作成
- 地域の小学生に点字の大切さ、障害者に関わる知識などを広める活動をしている。戸田市内小学校授業に協力、社協ボランティアセンター事業に協力。
- 地域福祉祭りにブース出展

🌱 活動場所、日時

- 毎週月曜日、13:30~15:30 障害者福祉会館団体事務室を中心に市内小学校など。



🌱 問い合わせ先 ⇒千々和 徹 (会長)

Tel : 090-4617-4501

TOMATO-HP「きつつき」団体ページ

<http://genki365.net/gnkt01/mypage/index.php?gid=G0000129>



※ピックアップ団体は、ホームページ及びTOMATOの双方に登録している団体を中心に、任意に選択しています。「ぜひ、うちの団体を紹介して欲しい!」という団体がありましたら、TOMATOまでご連絡ください!